

REF : 86873

Appartement - Location : 18 m² • 1 pièce
Marseille • 6ème arrdt • Palais de Justice

600 € / mois

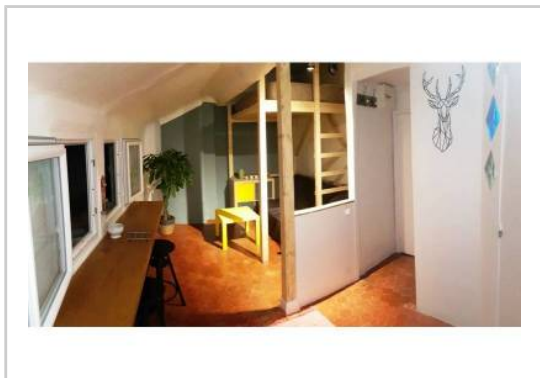

Type de bien : T1

meublé

Surface : 18 m²

Etage : 4ème sur 6 sans ascenseur

Salle de bain : 1

Etat du bien : Bon

Extérieur : Cour_patio

Studio tout neuf, idéalement situé, parfaitLa situation géographique est hyper centrale (préfecture 6ème) et très bien desservi.

Le logement est complet et entièrement dédié aux voyageurs.

- *Donnant sur la cours intérieure, il est calme et sans vis à vis.*
- *Il y a un lit double en mezzanine et un bz deux places.*
- *La cuisine et la vaisselle est complète (cafetière, grille pain, vaisselle, four micro-onde, etc.)*
- *La salle de bain a une douche de 1m par 70cm, un WC suspendu, lavabo, etc.*
- *Au rez de chaussée se trouve une laverie.*
- *A noté qu'il est au 4ème étage et sans ascenseur.*

Autres remarques

Situé proche de la préfecture, vous disposez à moins de 200 mètres des accès métro, tram et bus. La Gare Saint Charles est à 2 arrêts de métro. Location possible de début mars à fin mai.

GÉOLOCALISATION PRÉCISE



MES NOTES PERSONNELLES :

NOUS CONTACTER :



mymarseille.com
serviceclient@mymarseille.com
tél. 04.84.25.13.25
fax. 04.84.25.14.54

RENSEIGNEMENTS COMPLÉMENTAIRES

Chauffage

DESSCRIPTIF DÉTAILLÉ

	Niv.	Surf.*	Sol	Expo.	Sur
Cour/Patio	-	-	-	-	-

* Ces valeurs sont données à titre indicatif

DIAGNOSTICS

DPE	kWhEP/m ² /an		GES	kg éqCO ₂ /m ² /an	
> 450	G	451	> 80	G	81

PHOTOS

