mymarseille.com
créateur de rencontres immobilières

DESCRIPTIF DU BIEN

REF : 59989

Appartement - Vente : 80 m² • 4 pièces
14ème arrdt • Saint-Barthélemy

119 000 €
1 488 € / m²

Type de bien : T4

Surface : 80 m² / 66 m² Carrez
Etage : 9ème sur 9 avec ascenseur
Chambres : 2
Salle d'eau : 1
Etat du bien : Rénové

Extérieur : Loggia

A vendre appartement T4 très lumineux, au 9ème et dernier étage, situé dans le 14ème arrondissement de Marseille.

Agencé sur 80 m2 (66 m2 loi Carrez), il offre :

- Un salon de plus de 30 m2
- Une salle d'eau avec double vasque
- Deux chambres avec placard intégré
- Une cuisine équipée avec deux plans de travail plus loggia avec point d'eau pour machine à laver
- Un WC indépendant avec point d'eau
- Une cave

Faciliter de stationnement dans la résidence qui et fermer par un portail électrique.

Transport en commun au pied de l'immeuble et proche des axes autoroutier.
A proximité de toutes commodités.

GÉOLOCALISATION PRÉCISE

MES NOTES PERSONNELLES :

NOUS CONTACTER :

mymarseille.com
serviceclient@mymarseille.com
tél. 04.84.25.13.25
fax. 04.84.25.14.54

RENSEIGNEMENTS COMPLÉMENTAIRES

Chauffage

DESCRIPTIF DÉTAILLÉ

	Niv.	Surf.*	Sol	Expo.	Sur
Loggia	-	-	-	-	-

* Ces valeurs sont données à titre indicatif

DIAGNOSTICS

DPE kWhEP/m²/an

≤ à 50 A

GES kg éqCO2/m²/an

≤ 5 A
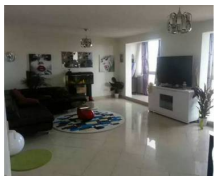
PHOTOS