

REF : 88516

Appartement - Vente : 88 m² • 3 pièces
Marseille • 6ème arrdt • Lodi

199 000 €
2 261 € / m²

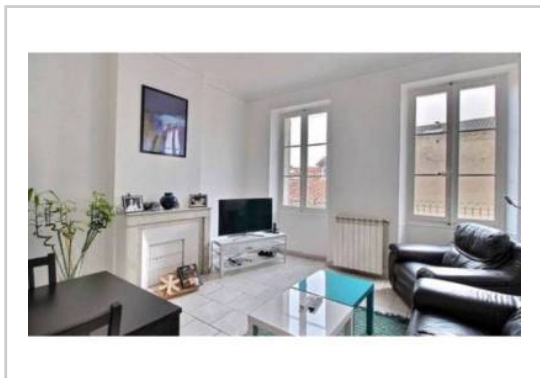

Type de bien : T3

traversant

Surface : 88 m²

Etage : 2ème sur 3 sans ascenseur

Chambres : 2

Salle de bain : 1

Etat du bien : Correct

Lumineux, Grand T3 Traversant 88 m²

Dans un quartier commerçant (Rue Roger BRUN, près Boulevard Baille/Lodi), idéalement situé.

Dans un immeuble typique Marseillais, bien entretenu (cage d'escalier rénovée), au 2ème étage sur 3, sans ascenseur, cet appartement se compose de :

- 1 Hall de 9 m²,
- 1 bel espace de vie de 19 m²
- 1 Cuisine de 10,5 m², semi équipée, avec placard. Possibilité d'ouvrir la cuisine sur le séjour.
- 1 Salle de bains (baignoire) de 6,5 m²

2 belles chambres, respectivement de 20 et 13 m²

1 Buanderie/dressing de 6,5 m²

1 WC indépendant

De très nombreux placards dans l'appartement

GÉOLOCALISATION PRÉCISE



MES NOTES PERSONNELLES :

NOUS CONTACTER :



mymarseille.com
serviceclient@mymarseille.com
tél. 04.84.25.13.25
fax. 04.84.25.14.54

RENSEIGNEMENTS COMPLÉMENTAIRES

Chauffage

DESCRIPTIF DÉTAILLÉ

* Ces valeurs sont données à titre indicatif

DIAGNOSTICS

DPE	kWhEP/m²/an	GES	kg éqCO ₂ /m²/an
> 450	G	451	> 80 G 81

PHOTOS

