

REF : 85329

Appartement - Location : 33 m² • 1 pièce
6ème arrdt • Notre-Dame-du-Mont

600 € / mois
dont 30 € de charges

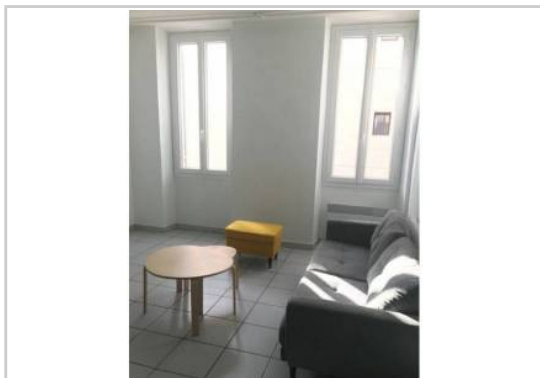

Type de bien : T1

meublé

Surface : 33 m² dont 33 m² Carrez

Etage : 2ème sur 4 sans ascenseur

Salle d'eau : 1

Etat du bien : Rénové

Studio de 33 m² avec COIN NUIT à louer dans le QUARTIER AGRÉABLE de Notre Dame du Mont.

L'appartement est situé au 2E ÉTAGE d'un immeuble marseillais et donne sur la rue. Il n'a AUCUN VIS À VIS et il est LUMINEUX et CALME (double vitrage).

Il dispose d'une cuisine séparée et d'une salle d'eau.

Il est loué ENTièrement MEUBLÉ avec CUISINE TOUTE ÉQUIPÉE. Tous les meubles et les appareils sont NEUFS:

- literie de 140x190
- TV écran plat
- gazinière et four
- réfrigérateur 2 portes
- lave linge
- vaisselle et linge de lit

L'immeuble est équipé de la fibre optique.

Les deux lignes de métro sont proches avec les stations BAILLE (L1) et NOTRE DAME DU MONT(L2) et tous les commerces sont à proximité.

GÉOLOCALISATION PRÉCISE



MES NOTES PERSONNELLES :

NOUS CONTACTER :



mymarseille.com
serviceclient@mymarseille.com
tél. 04.84.25.13.25
fax. 04.84.25.14.54

RENSEIGNEMENTS COMPLÉMENTAIRES

Chauffage

DESSCRIPTIF DÉTAILLÉ

| | Niv. | Surf.* | Sol | Expo. | Sur |
|---|------|--------|-----|-------|-----|
| - | - | - | - | - | - |

* Ces valeurs sont données à titre indicatif

DIAGNOSTICS

| | | | | | |
|------------|--------------------------|-----|------------|--|----|
| DPE | kWhEP/m ² /an | | GES | kg éqCO ₂ /m ² /an | |
| > 450 | G | 451 | > 80 | G | 81 |

PHOTOS

