mymarseille.com
créateur de rencontres immobilières

DESCRIPTIF DU BIEN

REF : 65200

Appartement - Location : 50 m² • 2 pièces
7ème arrdt • Saint-Lambert

730 € / mois
dont 30 € de charges

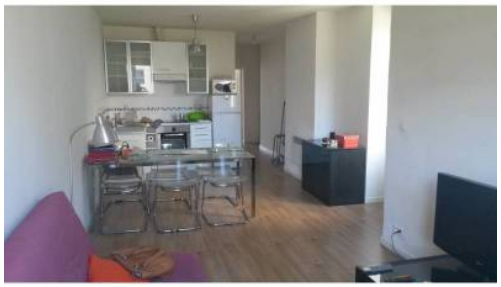

Type de bien : **T2**
traversant

Surface : 50 m²
Etage : 4ème sur 5 sans ascenseur
Chambre : 1
Salle de bain : 1
Etat du bien : Neuf

Appartement T2 de 50 M2 - Traversant est/ouest
Entièrement refait à neuf - Parquet - Double vitragz
Composé d'une chambre, d'un salon avec cuisine équipé (four, hotte, plaque électrique), d'une salle de bain et d'un wc indépendant
4ème étage sans ascenseur dans un immeuble de 5 étages
Proche toutes commodités : accès autoroute A55 (aix, marignane) et A50 (aubagne, toulon), Bus, Commerces (super U, picard, pharmacie, médecin, boulangerie..), Ecoles …
8mn à pied de la plage des Catalans
Chauffage électrique – Double vitrage
Loyer : 700 €uros hors charges + 30 € de charges (eau + taxes ordure ménagères)

GÉOLOCALISATION PRÉCISE

MES NOTES PERSONNELLES :

NOUS CONTACTER :

mymarseille.com
serviceclient@mymarseille.com
tél. 04.84.25.13.25
fax. 04.84.25.14.54

RENSEIGNEMENTS COMPLÉMENTAIRES

Chauffage

DESCRIPTIF DÉTAILLÉ

	Niv.	Surf.*	Sol	Expo.	Sur
-	-	-	-	-	-

* Ces valeurs sont données à titre indicatif

DIAGNOSTICS

DPE kWhEP/m²/an

≤ à 50 A

GES kg éqCO2/m²/an

≤ 5 A

PHOTOS